

[Subscribe](#)

[Past Issues](#)

[Translate](#)

[View this email in your browser](#)

[View this email in your browser](#)



Nytt fra laboratoriet - Kvam Veterinærkontor AS

Nytt kontaktnummer/ vaktnummer

Vi har måtte endre vaktnummeret. Det gamle nummeret er nå faset ut, så husk å lagre det nye kontaktnummeret med en gang.

815 14 055

Nytt flaskehentepunkt i Fusa

Biblioteket i Eikelandssosen har sagt seg villige til å være prøvehentepunkt for flasker. Takk til dem :).

Du kan finne åpningstidene til biblioteket [her](#). De lever kun ut flasker, alle andre spørsmål må rettes til oss.

Måleusikkerhet

Rapportene inneholder nå laboratoriets måleusikkerhet for akkrediterte kjemiske parametre. Ta kontakt om dere har noen spørsmål til disse. Vi har valgt å ikke legge ut måleusikkerhet for bakteriologiske analyser. Grunnen er at disse oppgis i log-verdier, så det krever endel utregning for å finne konfidensintervallet. Ta kontakt for oss om dere ønsker mer info om dette, eller ønsker å få beregnet måleusikkerheten for et svar.

Forsendelse av prøver med buss

For de som sender prøver med buss på tirsdagene.

Dersom det ikke er avtale prøver (jfr. kalender) - **må vi alltid få beskjed om at prøven er underveis**. Ring helst vaktnummeret 88005655 når det blir sendt. (Også om prøver legges i kjøleboks utenfor lab, må vi få telefon om det!). Vi har opplevd noen tilfeller der det ikke varsles, og da er det bare tilfeldigheter om vi mottar prøven i tide.

Innsending med buss kan være problematisk løsning ved akuttprøver i helger

og ferier, da vi må møte bussen akuratt når den kommer. Det blir vanskelig å kombinere med annen jobb når en er alene på vakt. Ta eventuelt kontakt for en løsning. Kjøres prøven inn kan den legges i kjøleboks ved lab.

Rutetider gjeldende per idag - kan bli endret!

Buss fra Voss går 0910 fra stasjonen, 0942 fra Granvin og kommer til oss 1050.

Buss fra Fusa går 1003 fra Fusa, 1020 fra Eikelandsosen, 1055 fra Mundheim

Frakt betales med fraktmerker. Vi kan legge ut ved mottak (uformell avtale med Tide), men de vil helst at faste kunder skal ha egne fraktmerker. Kan bestilles hos Aslaug.Aarhus@tide.no. For de som ikke sender mye vil nok de grønne - opp til 1 kg - være store nok.

Legionella pneumophila

Vi minner om at vi nå kan tilby Legiolert. Legiolert er en rask - den raskeste? - og sikker analyse for Legionella pneumophila. Analysetid er en uke. [Les mer på FHIs informasjonsside](#). Aktuelle steder å undersøke kan være vann fra kjøletårn, spa-bad, dusjanlegg, bilvaskeanlegg og andre steder der vann har stått over tid. Både drikkevann og annet vann kan undersøkes.

Ta kontakt for mer info. (Bildet er fra vann positiv prøve fra et SPA-bad)

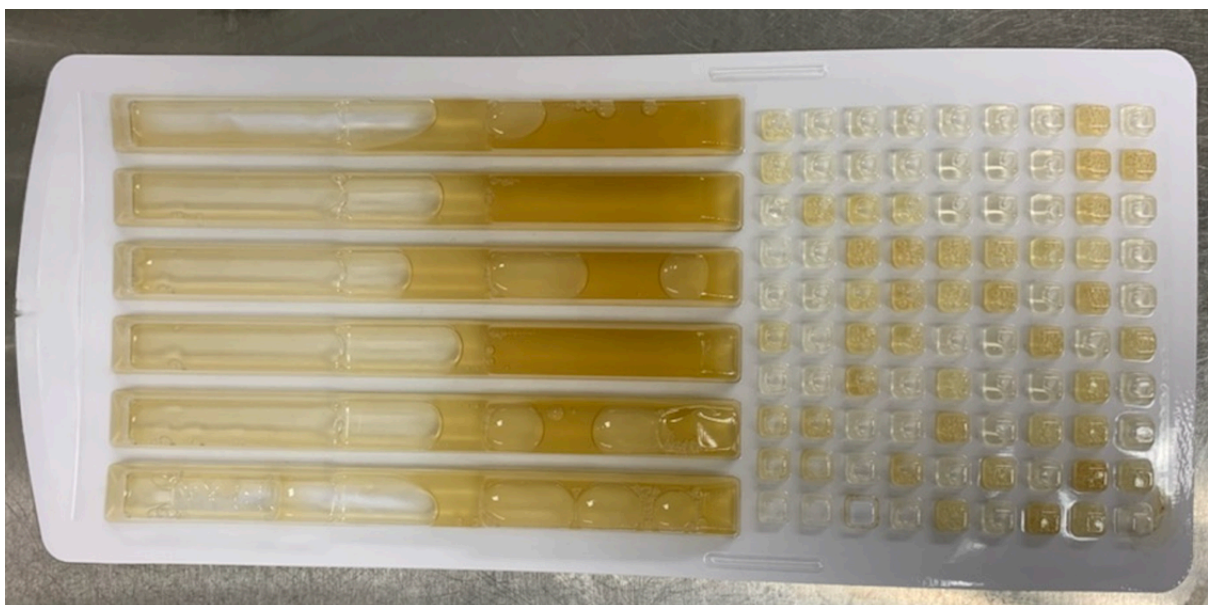

Copyright © 2025 Kvam Veterinærkontor AS, All rights reserved.

Want to change how you receive these emails?
You can [update your preferences](#) or [unsubscribe from this list](#).

